Leitbild
Schule Neumatt

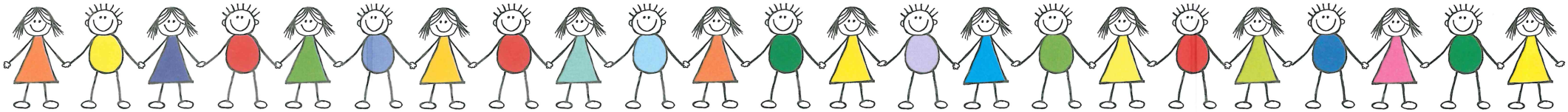

LERNEN

- Erfolgserlebnisse sind ein zentrales Anliegen unseres Unterrichts.
- Wir begleiten und fördern die Kinder individuell auf dem Weg zur selbstständigen Persönlichkeit.
- Fördern geschieht auch durch das Fordern von Einsatz und Leistung.

MITEINANDER

- Kinder, Lehrpersonen und Eltern begegnen sich mit Respekt.
- Eltern und Lehrpersonen unterstützen gemeinsam die Entwicklung des Kindes.
- Schulanlässe und gemeinsame Projekte fördern die Sozialkompetenz, ergänzen den Unterricht und bereichern unseren Schulalltag.
- Lehrpersonen pflegen die Zusammenarbeit und unterstützen sich gegenseitig.
- Die Schule legt Wert auf einen regelmässigen Informationsaustausch.

UNTERWEGS

- Wir setzen uns mit politischen und gesellschaftlichen Veränderungen auseinander und sind offen für Neues.
- Das für uns Wesentliche setzen wir um und Bewährtes behalten wir bei.

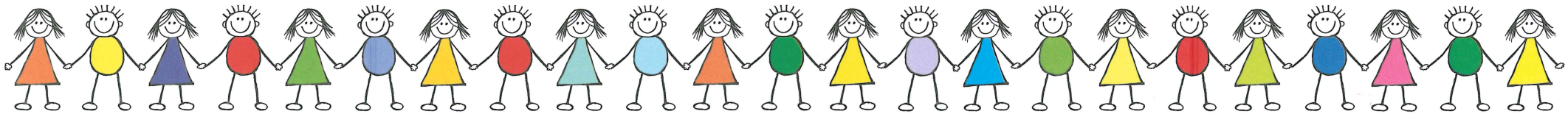

Druckerei Gasser
www.druckerei-gasser.ch

Primarschule Neumatt

Primarschule Neumatt
Neumattstrasse 33
3123 Belp

Tel. LehrerInnenzimmer:
031 819 27 03
Tel. Schulleitung:
031 819 27 39